

Bienvenidas & Bienvenidos

FORO — Académico Acosemillas

Resiliencia, tradición e innovación



Invita: **Acosemillas**
Asociación Colombiana de Semillas y Biotecnología

 www.acosemillas.org

Transformando el campo con el poder de la información



Luz Dary Yepes Rubiano

UPRA



Luis Enrique Jaramillo Son

DANE - DIRPEN



William Fabian Acevedo

UPRA - SNUIRA

Transformando el campo con el poder de la información



Luz Dary Yepes Rubiano. ingeniería forestal, postgrado en desarrollo sostenible, con experiencia en cambio climático y contabilidad ambiental económica, desde hace 6 años apoya a la UPRA en la secretaria técnica de la Mesa de Estadísticas Agropecuarias.



Invita: **Acosemillas**
Asociación Colombiana de Semillas y Biotecnología

Transformando el campo con el poder de la información



Luis Enrique Jaramillo Son, Economista con especialización en Finanzas, con experiencia en análisis económico, gestión financiera pública y planificación estratégica. Hace parte del grupo interno de trabajo de Planificación y Articulación de la Dirección de Regulación, Planificación, Estandarización y normalización - DIRPEN del DANE, donde contribuye a la coordinación y alineación técnica de los procesos estadísticos, promoviendo la estandarización metodológica, la eficiencia operativa y la articulación interinstitucional.

**Mesa de Estadísticas
AGROPPECUARIAS**

Invita: **Acosemillas**
Asociación Colombiana de Semillas y Biotecnología

Transformando el campo con el poder de la información



Luis Enrique Jaramillo Son, Economista con especialización en Finanzas, con experiencia en análisis económico, gestión financiera pública y planificación estratégica. Hace parte del grupo interno de trabajo de Planificación y Articulación de la Dirección de Regulación, Planificación, Estandarización y normalización - DIRPEN del DANE, donde contribuye a la coordinación y alineación técnica de los procesos estadísticos, promoviendo la estandarización metodológica, la eficiencia operativa y la articulación interinstitucional.

**Mesa de Estadísticas
AGROPESCUARIAS**

Invita: **Acosemillas**
Asociación Colombiana de Semillas y Biotecnología



DANE

SEN^{2.0}
Sistema Estadístico
Nacional-Colombia

Sistema Estadístico Nacional (SEN)

Foro Acosemillas

Junio 2025

Sistema Estadístico Nacional (SEN)

La Ley 2335 de 2023 permite...

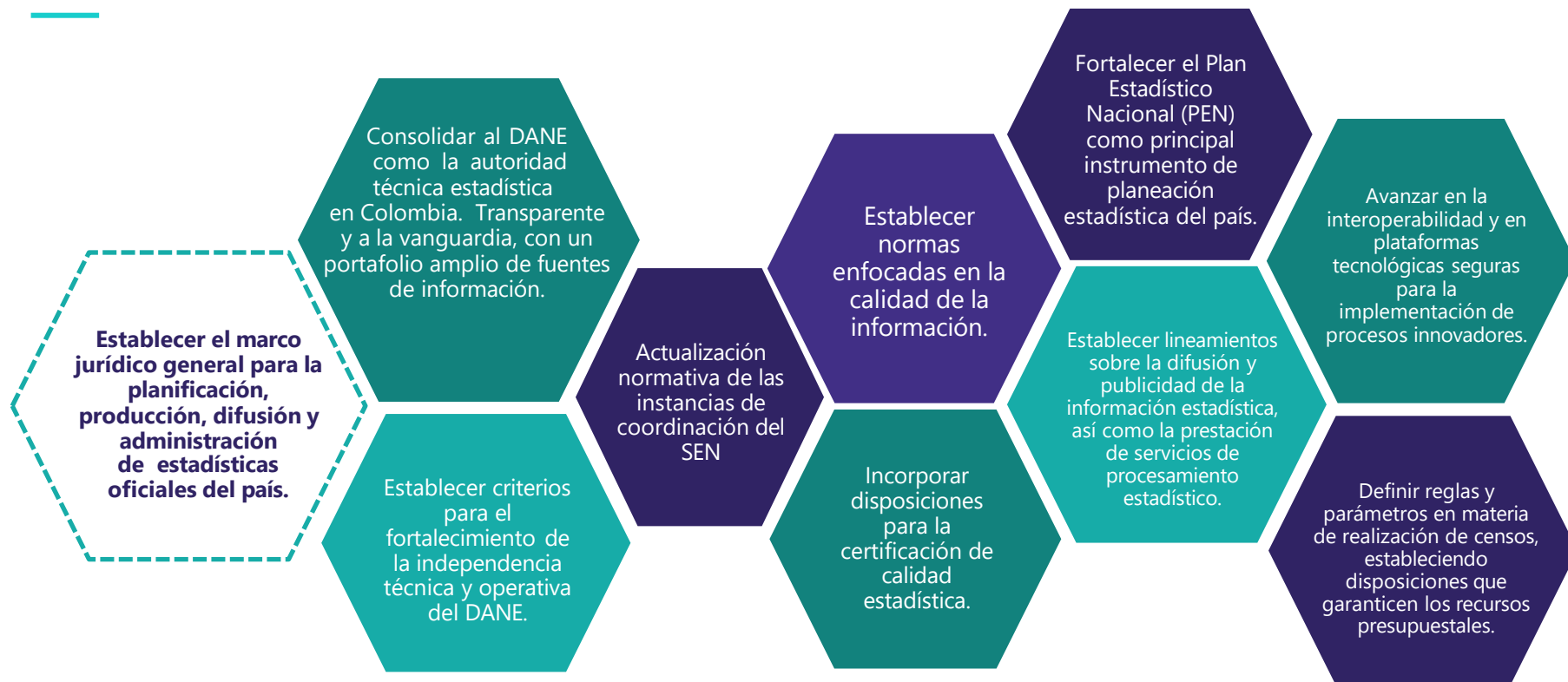



DANE

SEN^{2.0}
Sistema Estadístico
Nacional-Colombia

A dónde nos converge?

Instalación Comités Estadísticos Sectoriales (CES)

Marco Normativo General – Sistema Estadístico Nacional

¿Qué es el SEN?

Conjunto articulado de componentes que garantizan la producción y difusión de las estadísticas oficiales a nivel nacional y territorial que requiere el país, de manera organizada y sistemática.

¿Cuáles son los componentes del SEN?

- Entidades y organizaciones productoras de información estadística
- Responsables de registros administrativos
- Usuarios
- Procesos e instrumentos técnicos para la coordinación
- Políticas, principios y fuentes información
- Infraestructura tecnológica
- Talento humano

DANE como autoridad estadística: Dirige la producción de información estadística con plena independencia técnica, ejerce la regulación en materia estadística, es el administrador de datos para su uso y aprovechamiento con fines estadísticos y es el ente rector del SEN.



Sistema Estadístico Nacional (SEN)

Integrantes y las instancias de coordinación del SEN

Como cualquier ecosistema, el SEN se debe **coordinar y gestionar** en diferentes niveles

- Las instancias de coordinación se establecen en la Ley 2335 y cada una tiene su objetivo, alcance y propuesta de valor:



- También existe un componente de **instrumentos técnicos** en el SEN, compuesto por la planificación, regulación y calidad, un componente de **políticas y principios** y uno de **recursos** tecnológicos y humanos
- Dentro de la Ley se propone la **articulación entre los componentes** como criterio fundamental del buen funcionamiento del SEN



Comités Estadísticos Sectoriales

Estructura de los CES

Los **Comités Estadísticos Sectoriales (CES)** se conforman en torno a las siguientes temáticas:



¡Para tener en cuenta!

Cabe destacar que la **Mesa de Estadísticas Agropecuarias** es la única mesa temática que, por su **trascendencia estratégica y carácter transversal**, participa simultáneamente en los dos principales comités del Sistema Estadístico Nacional: el Comité Estadístico de **Geografía, Medio Ambiente y Ordenamiento Territorial** y el Comité de Estadístico de **Economía**. Esta doble participación refleja su papel fundamental en la articulación de información clave para la toma de decisiones en temas productivos, ambientales y de planificación territorial.



DANE

SEN^{2.0}
Sistema Estadístico
Nacional-Colombia

Sistema de Identificación y Caracterización de Oferta y Demanda Estadística del SEN (SICODE)

Sistema de Identificación y Caracterización de Oferta y Demanda Estadística

¿Qué es el SICODE?

Sistema informático que contiene los metadatos de las operaciones estadísticas (OOEE) y de los registros administrativos (RRAA) para aprovechamiento estadístico de las entidades de orden nacional y territorial integrantes del Sistema Estadístico Nacional (SEN).

Las entidades reportan la **creación**, **actualización** y cualquier **otra novedad** de las operaciones estadísticas y registros administrativos. Así mismo, la información de identificación y contacto de cada entidad.



DANE

SEN^{2.0}
Sistema Estadístico
Nacional-Colombia

¿Cómo está el sector Agropecuario?



Sistema de Identificación y Caracterización de Oferta y Demanda Estadística

Entidades productoras de OO.EE. en el sector de agricultura, ganadería y pesca

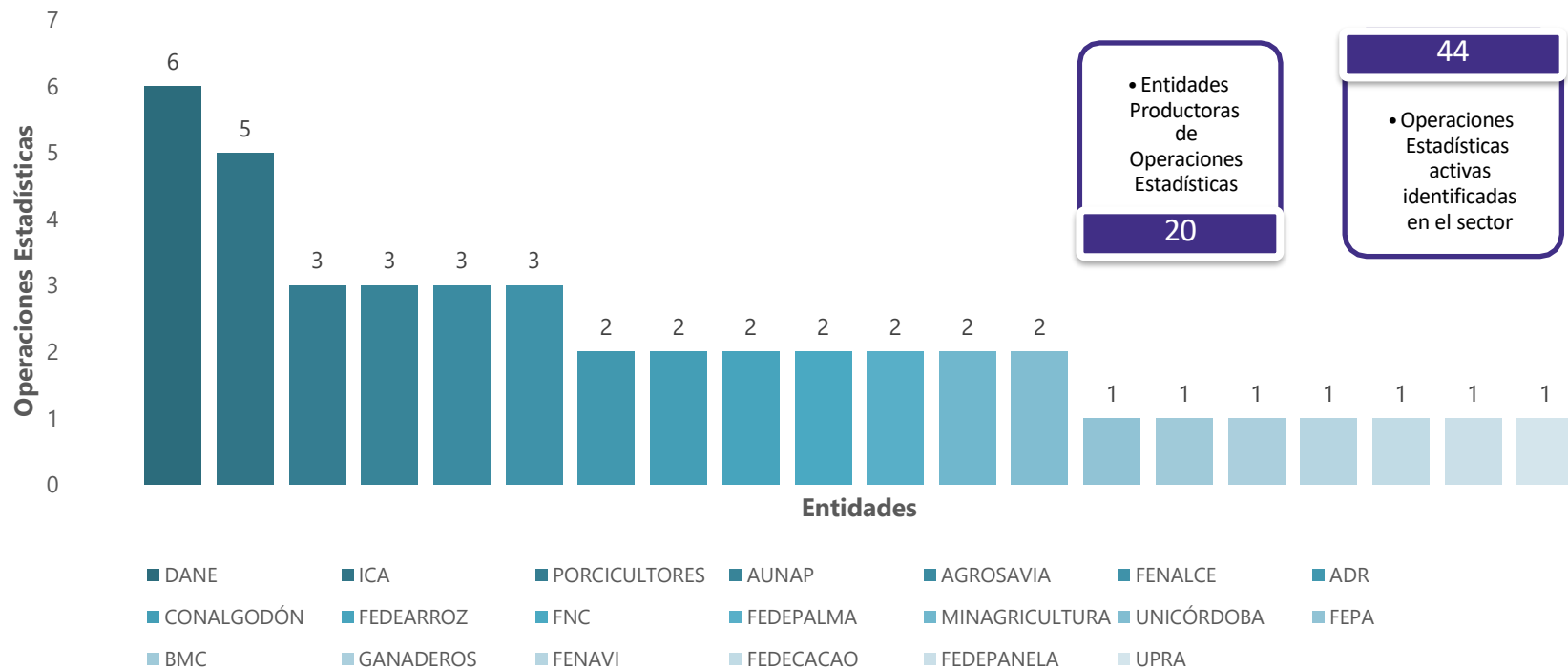

Sistema de Identificación y Caracterización de Oferta y Demanda Estadística

Entidades productoras de RR.AA. en el sector de agricultura, ganadería y pesca

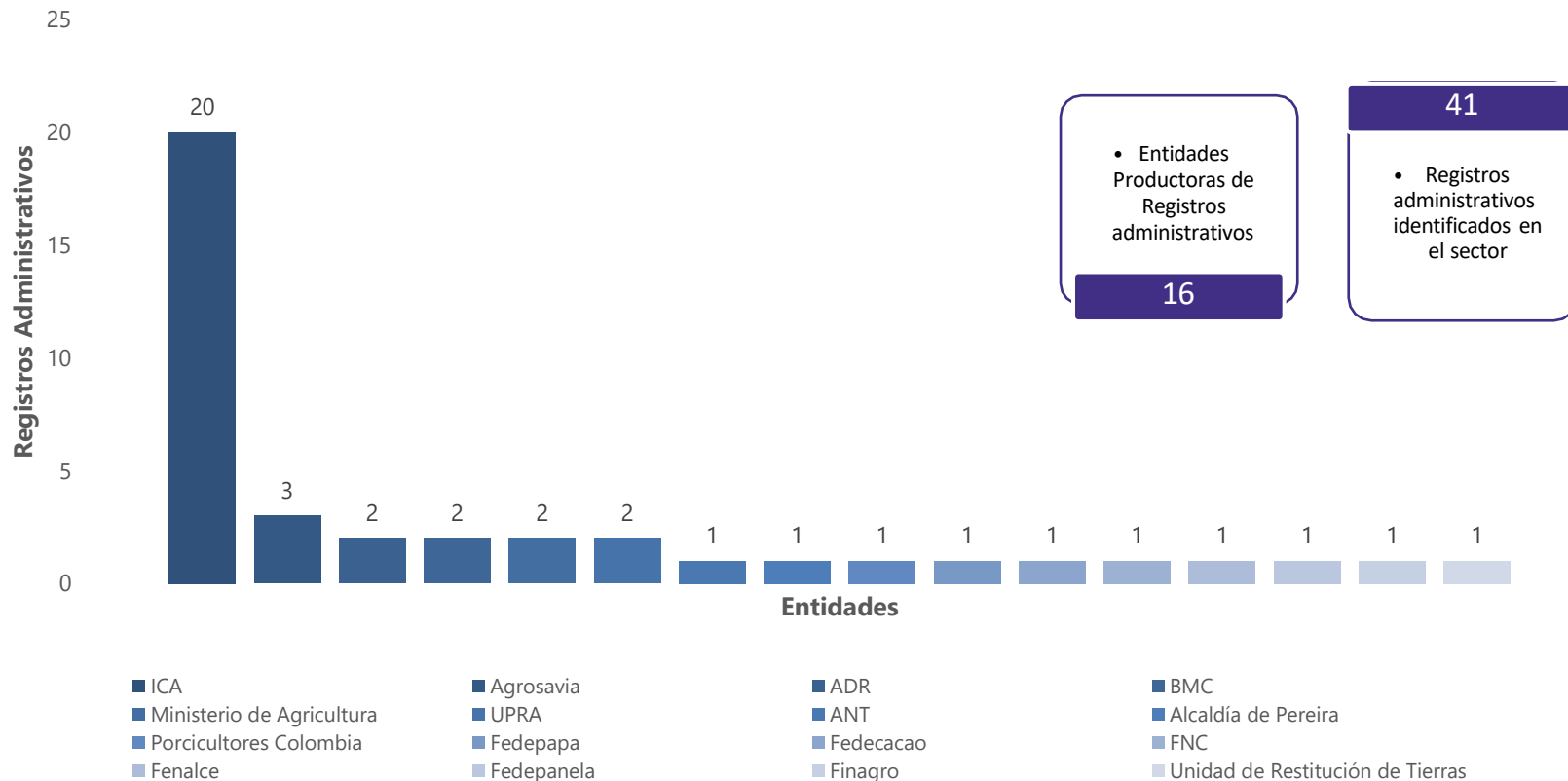



DANE

SEN^{2.0}
Sistema Estadístico
Nacional-Colombia

Sistema Estadístico Nacional (SEN)

Foro Acosemillas

Junio 2025